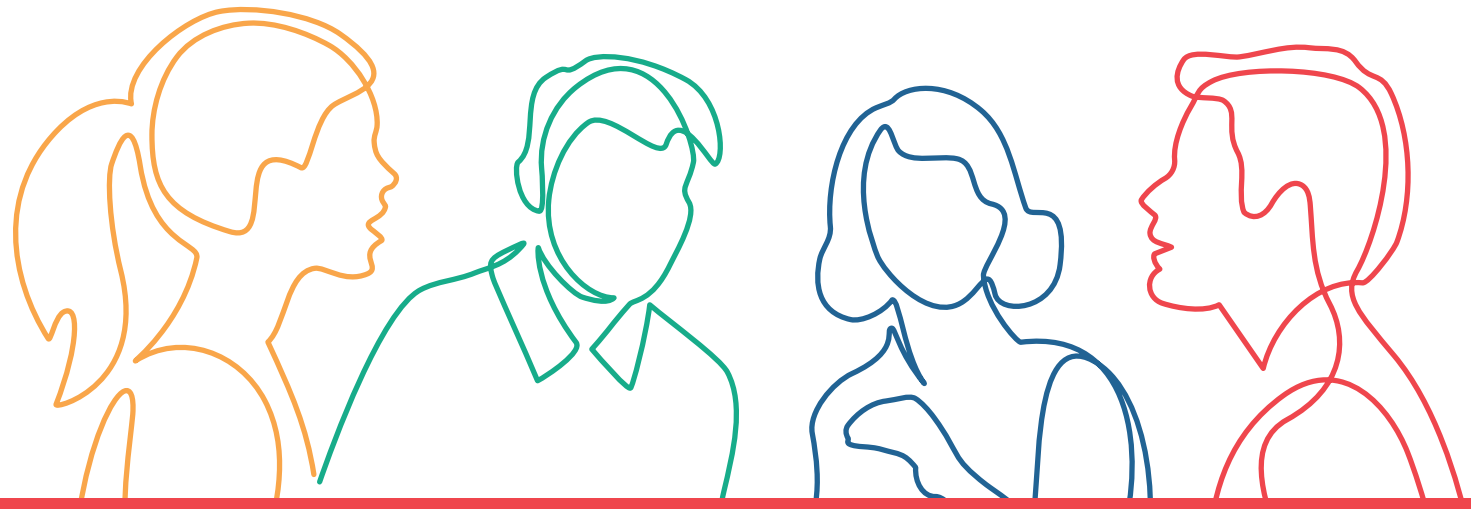

Ampliamento dell'offerta e dell'accesso ai servizi educativi a.e.2023/2024 (DGR 1701/2023) FSE+

La Regione Emilia-Romagna mette a disposizione risorse per sostenere misure per l'infanzia e l'adolescenza, in particolare per ampliare l'offerta del servizio nido d'infanzia. Per il secondo anno consecutivo il Comune di Santarcangelo ha aderito alla misura che ha permesso di ampliare di 10 unità i i posti nido, mediante stipula di accordi con gestori privati autorizzati

Percorso approvato dalla Regione Emilia-Romagna con Delibera di Giunta regionale n. 2120/2023

Rif. PA. 2023-20743/RER

Soggetto attuatore COMUNE DI SANTARCANGELO DI ROMAGNA

Cos'è il Fondo sociale europeo Plus

Il Fondo sociale europeo Plus è il principale strumento finanziario con cui l'**Europa investe sulle persone** per **qualificare le competenze** dei cittadini, rafforzare la loro capacità di affrontare i cambiamenti del mercato del lavoro, promuovere un'**occupazione di qualità** e **contrastare le diseguaglianze** economiche, sociali, di genere e generazionali.

Il Programma Fse+ 2021-2027 della Regione Emilia-Romagna

La Regione Emilia-Romagna, attraverso un percorso di confronto con gli enti locali, gli stakeholder e il partenariato economico e sociale, ha elaborato la propria strategia di programmazione delle risorse disponibili, pari a **oltre 1 miliardo di euro**. Il Programma costituisce il principale strumento per attuare a livello regionale il **Pilastro europeo dei diritti sociali**. I progetti finanziati con risorse Fse+ sono selezionati dalla Regione attraverso procedure ad evidenza pubblica che garantiscono qualità e trasparenza. È così che il Programma regionale si trasforma in **opportunità concrete per le persone e per le imprese** ed è così che la Regione investe sul futuro della propria comunità.

formazionelavoro@regione.emilia-romagna.it

formazionelavoro.regione.emilia-romagna.it

COESIONE ITALIA 21-27 EMILIA-ROMAGNA

Cofinanziato dall'Unione europea

REPVBBLICA ITALIANA

RegioneEmilia-Romagna

PROGETTO REALIZZATO GRAZIE AI FONDI EUROPEI DELLA REGIONE EMILIA-ROMAGNA

www.sitobeneficiario.com