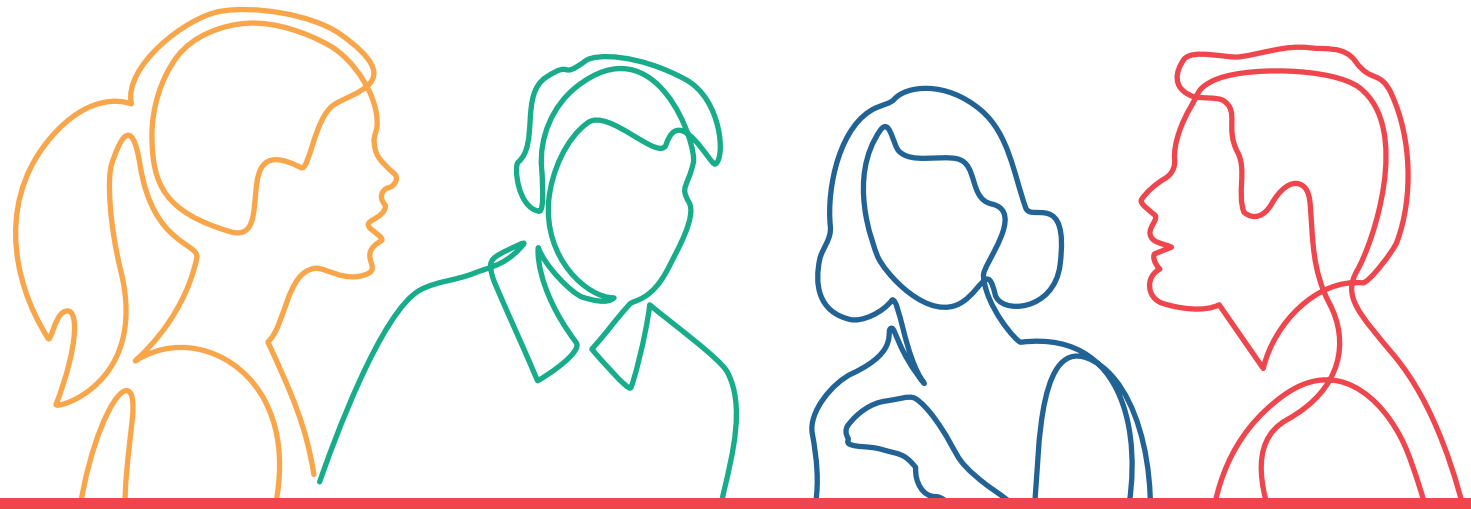

Ampliamento e consolidamento dell'offerta e dell'accesso ai servizi educativi (DGR 719/2024)

La Regione Emilia-Romagna, anche per l'a.e. 2024/25, grazie al Fondo Sociale Europeo Plus, investe per sostenere misure per l'infanzia e l'adolescenza, contribuendo all'ampliamento dell'offerta di posti nido nei servizi educativi del territorio

Percorso approvato dalla Regione Emilia-Romagna con Delibera di Giunta regionale n. 1667/2024

Rif. PA. 2024-22400/RER

Soggetto attuatore COMUNE DI SANTARCANGELO DI ROMAGNA

Cos'è il Fondo sociale europeo Plus

Il Fondo sociale europeo Plus è il principale strumento finanziario con cui l'**Europa investe sulle persone** per **qualificare le competenze** dei cittadini, rafforzare la loro capacità di affrontare i cambiamenti del mercato del lavoro, promuovere un'**occupazione di qualità** e **contrastare le diseguaglianze** economiche, sociali, di genere e generazionali.

Il Programma Fse+ 2021-2027 della Regione Emilia-Romagna

La Regione Emilia-Romagna, attraverso un percorso di confronto con gli enti locali, gli stakeholder e il partenariato economico e sociale, ha elaborato la propria strategia di programmazione delle risorse disponibili, pari a **oltre 1 miliardo di euro**. Il Programma costituisce il principale strumento per attuare a livello regionale il **Pilastro europeo dei diritti sociali**. I progetti finanziati con risorse Fse+ sono selezionati dalla Regione attraverso procedure ad evidenza pubblica che garantiscono qualità e trasparenza. È così che il Programma regionale si trasforma in **opportunità concrete per le persone e per le imprese** ed è così che la Regione investe sul futuro della propria comunità.

formazionelavoro@regione.emilia-romagna.it

formazionelavoro.regione.emilia-romagna.it

COESIONE ITALIA 21-27 EMILIA-ROMAGNA

Cofinanziato dall'Unione europea

REPVBBLICA ITALIANA

RegioneEmilia-Romagna

PROGETTO REALIZZATO GRAZIE AI FONDI EUROPEI DELLA REGIONE EMILIA-ROMAGNA

www.sitobeneficiario.com